



## PROCÉDURES – INSCRIPTIONS TESTS CENTRALISÉS

**NOTE : LES INSCRIPTIONS DOIVENT SE FAIRE PAR LE PATINEUR OU PAR LE PARENT DU PATINEUR**

**Cogito Solutions**  
*Pour des gens de patin,  
par des gens de patin.*

**Bienvenue**  
**au site universel d'inscription de patinage artistique Cogito.**

Veuillez sélectionner votre type d'utilisateur s'il vous plaît

Patineur

Entraîneur

Administrateur

- 1- Dans Chrome, aller sur le site : [www.cogitus.ca](http://www.cogitus.ca)
- 2- Cliquer sur « Patineur »

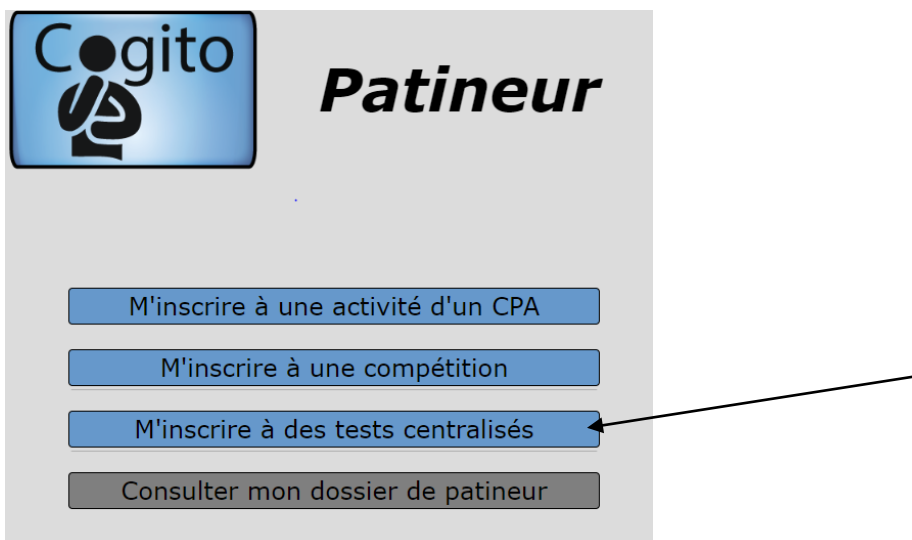

- 3- Cliquer sur « M'inscrire à des tests centralisés »

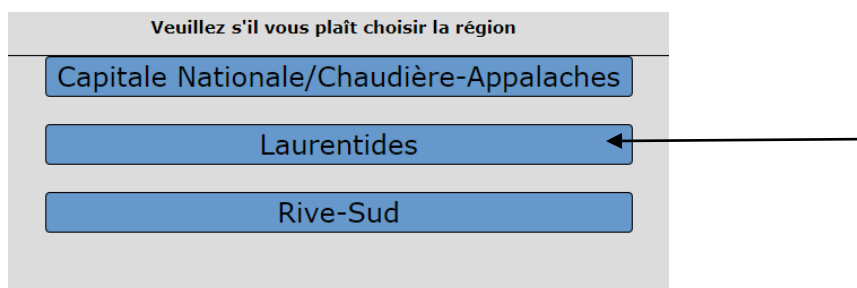

- 4- Cliquer sur la région « Laurentides »

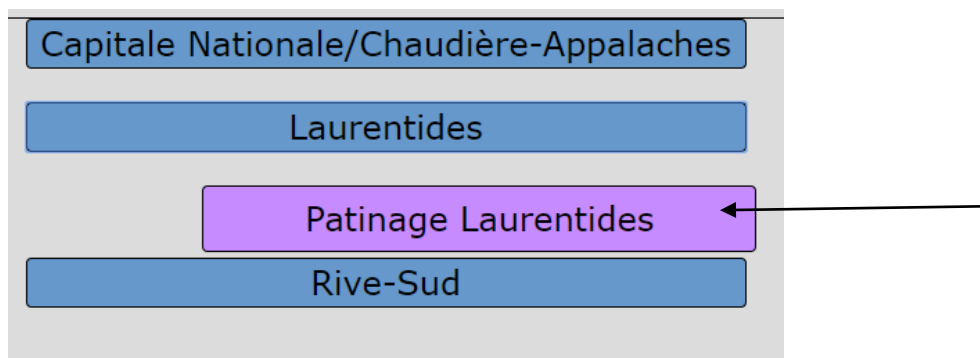

- 5- Cliquer sur « Patinage Laurentides »

Test centralisés des Laurentides



PATINEUR  
S'INSCRIRE À UN TEST  
IDENTIFIEZ LE PATINEUR

[Aide](#)

Créer un usager

Créer!

Tester PopUp

Usager Existant

Code usager

Mot de passe

[Usager ou Mot de passe oublié?](#)

 **Précédent** **Suivant**

- 6- Si vous connaissez le code d'utilisateur du patineur l'inscrire ainsi que le mot de passe.
- 7- Si vous ne connaissez pas le code d'utilisateur, cliquer sur « Créer »



PATINEUR  
S'INSCRIRE À UN TEST  
IDENTIFIEZ LE PATINEUR

[Aide](#)

### Créer/récupérer un usager

Entrez le PRÉNOM DU PATINEUR

Entrez le NOM DU PATINEUR

DATE DE NAISSANCE DU PATINEUR

Entrez un nouveau MOT DE PASSE

 **Annuler** **Enregistrer**

- 8- Compléter les informations (prénom, nom et date de naissance) et entrer un nouveau mot de passe
- 9- Cliquer sur « Enregistrer »

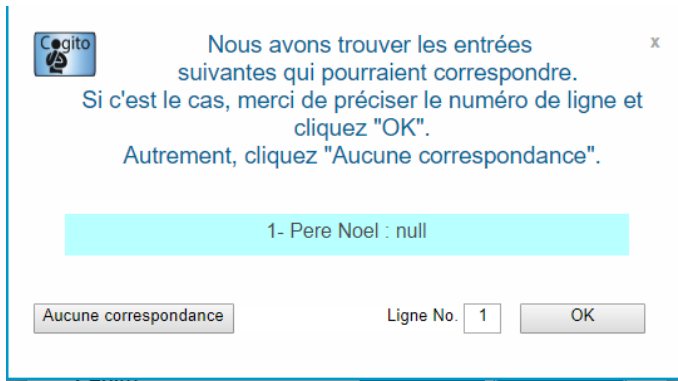

10- Le message suivant apparaîtra, cliquer sur « OK » si les informations sont bonnes

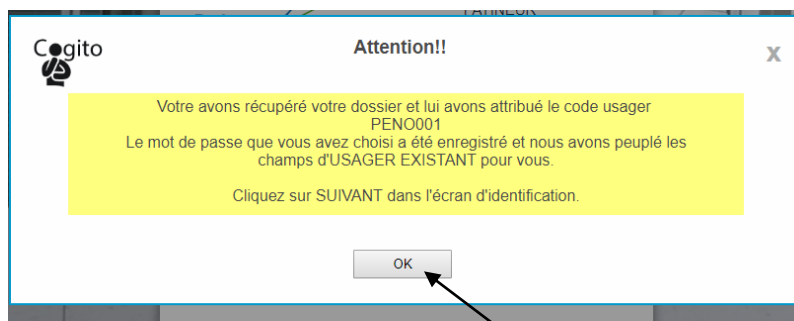

11- Vous venez d'obtenir le code usager

12- Cliquer sur « OK »

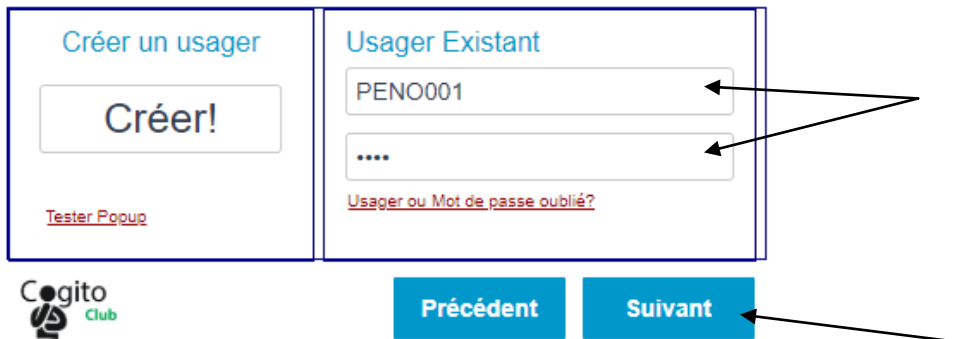

13- Les informations se reporteront automatiquement

14- Cliquer sur « Suivant »

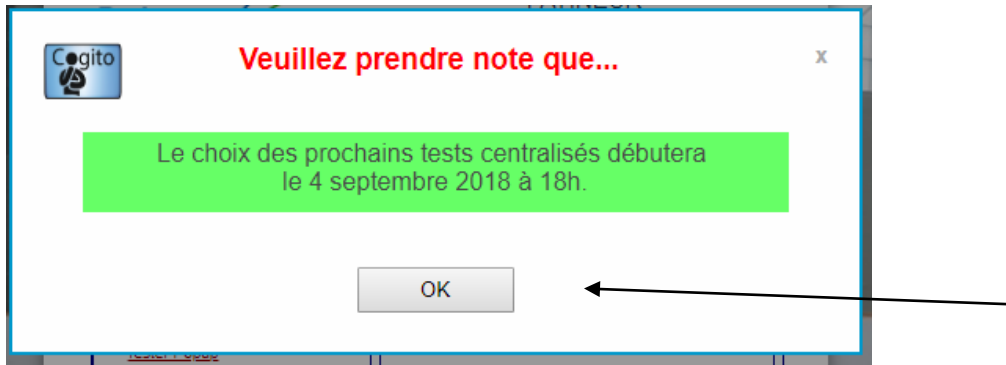

15- Vous obtiendrez le message suivant car les inscriptions débuteront le 4 septembre.

16- Cliquer sur « OK »

IDENTIFIEZ LE PATINEUR  
étape 1

Prénom du patineur <input type="text" value="Pere"/>	Nom du patineur <input type="text" value="Noel"/>
Numéro assurance maladie <input type="text" value="noep20000101"/>	Date de naissance - JJ MM AAAA <input type="text" value="01"/> <input type="text" value="01"/> <input type="text" value="2000"/>
Adresse <input type="text" value="Adresse"/>	Sexe <input type="text" value="Masculin"/>
Patinage Canada <input type="text" value="1234567890"/>	Ville <input type="text" value="H0H 0H0"/>
Carte citoyen <input type="text" value="No Carte citoyen"/>	Code Postal <input type="text" value="H0H 0H0"/>
Nom des parents Prénom et Nom <input type="text" value="Prénom et Nom"/>	Club d'appartenance <input type="text" value="1000832 Blainville/Ste-Thérèse, Club de patinage artistique"/>
Téléphones 514 123-4567 <input type="text" value="514 123-4567"/>	Courriels <input type="text" value="courriel"/>
Entraîneurs <input type="text" value="Aucun entraîneur"/>	

Champs obligatoires en MAUVE

17- À compter du 4 septembre 18h00, vous serez dirigé sur l'identification du patineur. Les informations en rouge sont obligatoires mais vous pouvez également compléter les autres informations.

18- S'il manque des informations, vous recevrez un message d'erreur. Dans le cas présent, il manque le nom des parents et le numéro d'assurance maladie est erroné.

19- Cliquer sur « Suivant » dans le bas à droite de la page.

**SÉLECTION DES TESTS**  
20 Oct 2018 : Tremblant

Test centralisés des Laurentid  
1ARPAL1

<p><b>STYLE LIBRE</b></p> <p>Éléments Solo</p> <p>Sénior Argent <input type="checkbox"/> <input type="checkbox"/></p> <p>Or <input checked="" type="checkbox"/> <input type="checkbox"/></p>	<p><b>DANSE</b></p> <p>Passo Doble <input type="checkbox"/></p> <p>Valse starlight <input type="checkbox"/></p> <p>Blues <input type="checkbox"/></p> <p>Kilian <input type="checkbox"/></p> <p>ChaCha Congelado <input type="checkbox"/></p> <p>Valse viennoise <input type="checkbox"/></p> <p>Valse Westminster <input checked="" type="checkbox"/></p> <p>Quickstep <input type="checkbox"/></p> <p>Tango argentin <input type="checkbox"/></p> <p>Samba Argent <input type="checkbox"/></p>	<p><b>HABILETÉS</b></p> <p>Sénior Argent <input type="checkbox"/></p> <p>Or <input type="checkbox"/></p>	<p><b>INTERPRÉTATION</b></p> <p>Simple Couple</p> <p>Argent <input type="checkbox"/> <input type="checkbox"/></p> <p>Or <input type="checkbox"/> <input type="checkbox"/></p>
----------------------------------------------------------------------------------------------------------------------------------------------------------------------------------------------	--------------------------------------------------------------------------------------------------------------------------------------------------------------------------------------------------------------------------------------------------------------------------------------------------------------------------------------------------------------------------------------------------------------------------------------------------------------------------------------------------	----------------------------------------------------------------------------------------------------------	-------------------------------------------------------------------------------------------------------------------------------------------------------------------------------

20- Sélectionner les tests à essayer

**Détails de tests**  
Valse Westminster

Type de Musique: Série 8 (musique régulière) ▼

Nom du partenaire:

OK

21- Lorsque vous sélectionnez une danse, le tableau suivant apparaîtra. Vous devrez choisir le type de musique et inscrire le nom du partenaire.

22- Cliquer sur « OK »

RÉVISEZ VOS SÉLECTIONS  
Validez et confirmez

Usager	#	Description	Prix	Escompte	Total
PENO001	SL_Or_E	Test Style Libre Or Élément	22.00		22.00\$
PENO001	DS_Or_B	Test Valse Westminster	22.00		22.00\$
					44.00\$

23- Le tableau suivant apparaîtra.

24- Valider les informations et cliquer sur « Confirmer » sinon cliquer sur « Précédent » et faites les corrections des tests. Puis cliquer sur « Confirmer ».

Test centralisés des Laurentides

Patineur  
S'INSCRIRE À UN COURS

CONFIRMATION

Merci pour votre inscription.

Le montant a été appliqué à votre compte.

Conservez votre document de confirmation comme preuve.

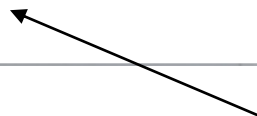

- 25- Le message suivant apparaîtra.
- 26- Cliquer sur « OK »

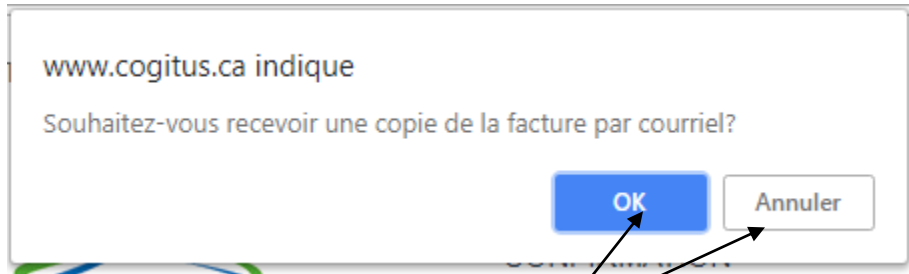

- 27- Cliquer sur « OK » ou sur « Annuler »



**Test centralisés des Laurentides**  
CPA Mont-Tremblant  
C.P. 4683  
Mont-Tremblant, QC, J8E 1A1

Reçu d'inscription #1009

Période de tests: Tremblant  
Date: 2018-10-20

**Pere Noel**

No	Description	Prix	Escompte	Total
SL_Or _E	Test Style Libre Or Élément	22.00	0.00	22.00
DS_Or _B	Test Valse Westminster	22.00	0.00	22.00
TOTAL:				\$ 44

Mode de Paiement utilisé: compte.

Cette inscription ne sera officielle que lorsque vous aurez payé votre inscription à votre club.

- 28- Vous aurez votre reçu et le message suivant que vous pouvez imprimer pour vos dossiers.
- 29- Fermer votre session
- 30- Après la date des inscriptions échues, nous enverrons aux clubs la liste des tests.
- 31- Après que la date des retraits sera passée, nous vous retournerons à nouveau la liste et vous devrez nous faire parvenir la paiement (par virement bancaire si possible) avant la session de tests sinon le patineur ne pourra essayer son ou ses tests.
- 32- Patinage Laurentides enverra les résultats à Patinage Canada ainsi que l'argent. Les clubs recevront les sommaires à la réunion qui suivra la session de test.